



Sosnowiec 12.06.2023

REMONDIS MPGO Sosnowiec Sp. z o.o. // ul. Baczyńskiego 11B // 41-203 Sosnowiec // Polska // BDO nr 000024871

Spółdzielnie Mieszkaniowa „Nasza”
Ul. Stanisława Staszica 19a, 41-200 Sosnowiec

REMONDIS MPGO Sosnowiec Sp. z o.o.
T +48 32 293 80 62,63
F +48 32 2938079

Dotyczy: *nieprawidłowości stwierdzonych podczas odbierania odpadów z nieruchomości w ramach realizacji umowy nr WEG.272.01.02.2020 z dnia 05.11.2020r. pomiędzy Gminą Sosnowiec – miasto posiadające prawa powiatu a Remondis MPGO Sosnowiec Sp. z o.o.*

Szanowni Państwo,

zgodnie z art. 6ka ustawy z dnia 13 września 1996r. o utrzymaniu czystości i porządku w gminach (tj. Dz.U. z 2020r. poz.1439) zawiadamiany, iż w dniu 10.06.2023r. w boksie śmietnikowym przynależnym do nieruchomości przy ul. Struga 50-54 w Sosnowcu której właścicielem jest Spółdzielnia Mieszkaniowa „Nasza”, pracownicy stwierdzili nieprawidłową segregację odpadów komunalnych, polegającą na tym, że w pojemniku na odpady zmieszane pozostałe po segregacji znajdowały się surowce wtórne w postaci: foliowych torebek, plastikowych opakowań, tekturowych opakowań, szklanych słoików i metalowych puszek. Z uwagi na kwestie bezpieczeństwa i higieny pracy, a także ryzyko ugryzienia przez gryzonie oraz zagrożenie bakteriologiczne, nasi pracownicy organoleptycznie sprawdzili wierzchnią warstwę pojemnika, a po potrząśnięciu pojemnikiem stwierdzili, że znaczna część odpadów znajdujących się w pojemniku to odpady umieszczone w nim w sposób niezgodny z zasadami segregacji odpadów.

W ocenie naszych pracowników, bazując na ich wieloletnim doświadczeniu, surowce znajdujące się w pojemniku na zmieszane odpady komunalne nie były ani zabrudzone, ani zaolejone i w pełni nadawały się do umieszczenia ich w specjalnych pojemnikach dla nich przeznaczonych, co pozwoliłoby na przekazanie ich do właściwej instalacji i poddanie procesowi recyklingu. Dodatkowo uprzejmie zwracamy uwagę, że ww. boks śmietnikowy jest zamykany na klucz i dostęp do niego mają jedynie mieszkańcy wskazanej Spółdzielni Mieszkaniowej.

W załączeniu przesyłamy dokumentację fotograficzną opatrzoną datą oraz obrazującą zidentyfikowane odpady komunalne, które, zgodnie z ulotką wydaną przez Urząd Miasta oraz zasadami segregacji odpadów komunalnych obowiązujących w Mieście Sosnowiec, powinny być umieszczone w pojemnikach dedykowanych do selektywnej zbiórki odpadów. Dodatkowo wskazujemy, że w dniu 10.06.2023 r. na pojemniku została umieszczona informacja dla mieszkańców tzw. „czerwona kartka”.

CA DYREKTORA ZAKŁADU





Z poważaniem

Izabela Cembrzyńska

REMONDIS MPGO Sosnowiec Sp. z o.o.

Raport otrzymanych zdjęć (2023-06-10 00:00:00 - 2023-06-10 23:59:59)

Raport otrzymanych zdjęć (2023-06-10 00:00:00 - 2023-06-10 23:59:59)

Pojazd	Data	Zdjecie	Adres	notatka	źródło zdjęcia
S00928W	2023-06-10 06:46:38		41-200 SOSNOWIEC, UL. ANDRZEJA STRUGA 34-62	Gromadzenie odpadów niezgodnie z Regulaminem	S00928W S00928W
S00928W	2023-06-10 06:46:38		41-200 SOSNOWIEC, UL. ANDRZEJA STRUGA 34-62	Gromadzenie odpadów niezgodnie z Regulaminem	S00928W S00928W
S00928W	2023-06-10 06:46:38		41-200 SOSNOWIEC, UL. ANDRZEJA STRUGA 34-62	Gromadzenie odpadów niezgodnie z Regulaminem	S00928W S00928W
S00928W	2023-06-10 06:46:38		41-200 SOSNOWIEC, UL. ANDRZEJA STRUGA 34-62	Gromadzenie odpadów niezgodnie z Regulaminem	S00928W S00928W
S00928W	2023-06-10 06:46:38		41-200 SOSNOWIEC, UL. ANDRZEJA STRUGA 34-62	Gromadzenie odpadów niezgodnie z Regulaminem	S00928W S00928W



2023-06-10 06:45

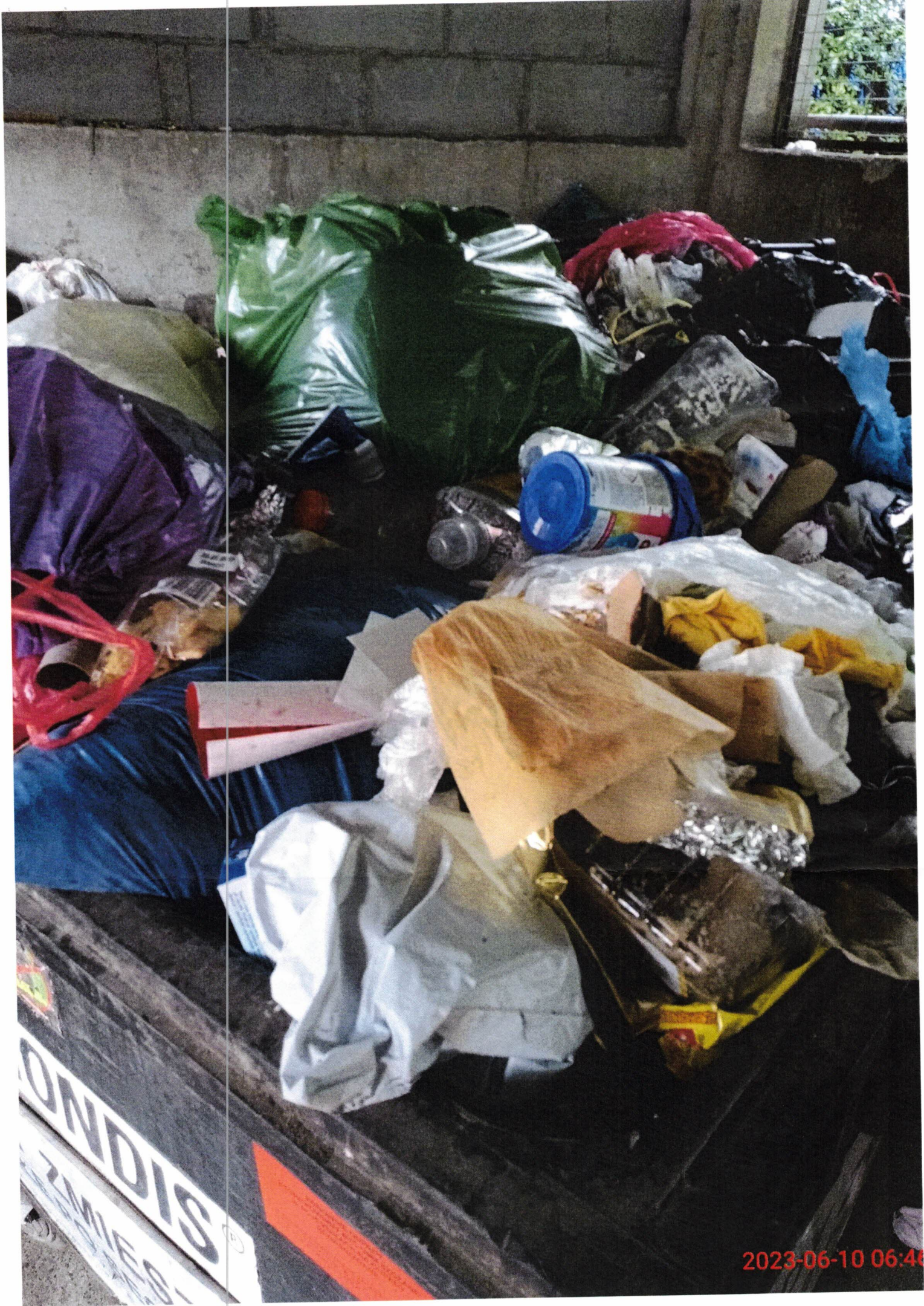

2023-06-10 06:46

A. STRUGA
56-58-60



2023-06-10 06:46



10.06.2023
PONOWNIE ODPADY,
KTÓRE POWINNY BYĆ UMIESZCZONE
W POJEMNIKACH NA ODPADY
SEGRREGOWANE

ODBITY ZMIENIŁO DO SEC
POZOSTAŁE DO SEC

2023-06-10 06:46

WYKONANO PRZEZ: *10.06.2023*

POWTOŹNIE ODPADY,
KTÓRE POWINNY BYĆ UMIESZCZONE
W POJEMNIKACH NA ODPADY
SEGREGOWANE

WYKONANO PRZEZ: *10.06.2023*

ZAWIĄZANE
REGULACJI
SZKAKA